HERAKLITH® ABDECKSTREIFEN

für Tektalan A2-Dämmplatten

Schnittkanten und unkaschierte freie Stirnkanten werden mit dem Holzwolle Abdeckstreifen abgedeckt. Die Befestigung erfolgt mittels Klebung. Die Montage wird durch einschwimmendes Einkleben durchgeführt.

Materialien

Heraklith Abdeckstreifen

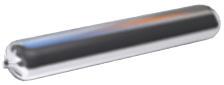

Heraklith Abdeckstreifen Kleber

Heraklith BM Kleber-Presse

Arbeitschritte

Kleberaupe in einer Dicke von ca. 8 mm aufbringen.

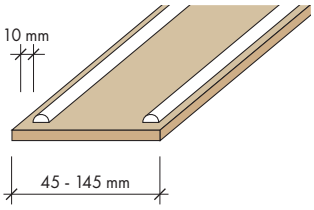

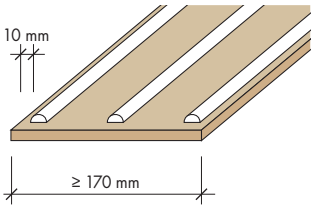

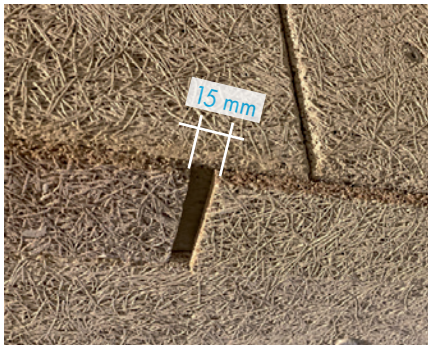

Heraklith Abdeckstreifen ankleben.

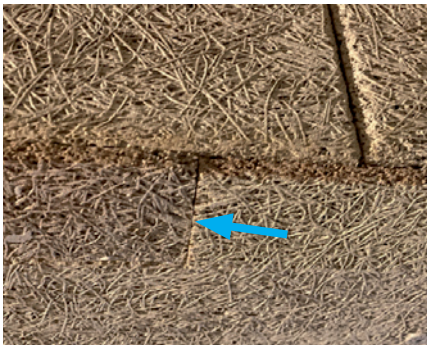

Heraklith Abdeckstreifen anschieben bis Fuge geschlossen ist.

Heraklith Abdeckstreifen fest andrücken.

Alle Angaben in diesem Dokument entsprechen unserem derzeitigen Entwicklungsstand und sind der jeweiligen Bausituation anzupassen. Vergewissern Sie sich, dass Sie die jeweils neueste Ausgabe verwenden. Alle Angaben erfolgen ohne Gewähr. Änderungen behalten wir uns vor. JB - 09/2023

Heraklith® ist eine registrierte Marke von KNAUF INSULATION

Knauf Insulation GmbH
Industriestraße 18
9586 Fürnitz
Telefon +43 (0)4257 3370-0

info.at@knaufinsulation.com
www.knaufinsulation.at